GROSSO & PARTNERS REAL ESTATE

Riferimento	MARE342
Comune	Jesolo
Provincia	Venezia
Località	Lido di Jesolo
Zona	Mare
Tipologia	2 camere
Esterno	Palazzo
Operazione	Vendita
Mq Commerciali	75
Prezzo	Euro 650.000
Camere	2
Bagni	2
Cucina	
Soggiorno	
Garage	
Posto Auto	1 coperto
Spese condominiali	1500
Terrazze	2
N° di unità	12
Piano	3 (di 5 piani)
Riscaldamento	Autonomo a pavimento
Giardino	
Classe Energ.	A4
Prestaz.Energ.	-

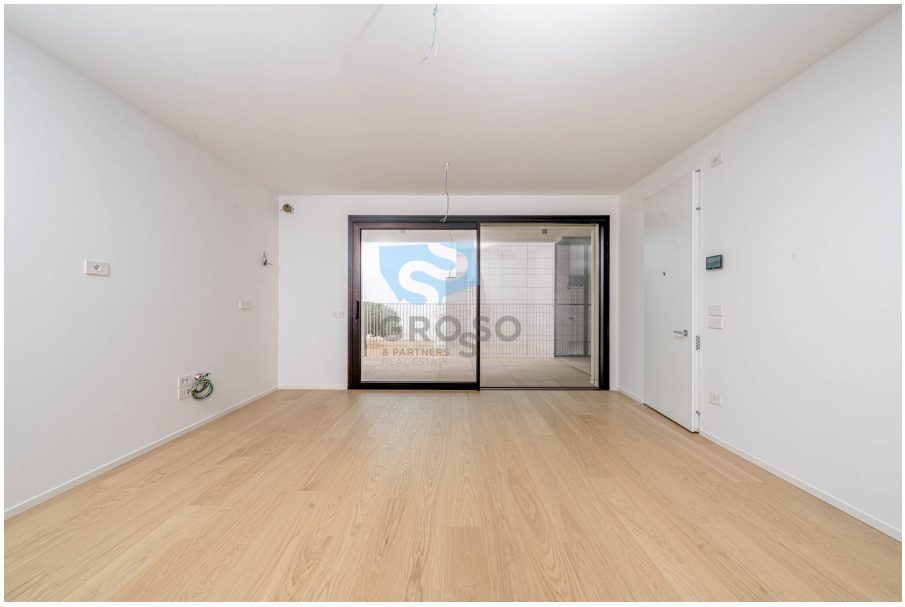

Descrizione

ESCLUSIVO APPARTAMENTO AL NUOVO RESIDENCE SORAYA

In un moderno ed elegante contesto residenziale, proponiamo in vendita un raffinato appartamento situato al terzo piano del nuovo Residence Soraya. L'immobile si distingue per ambienti curati, comfort abitativo e soluzioni impiantistiche di ultima generazione. Gli spazi interni si compongono di una luminosa zona giorno con soggiorno e angolo cottura, una camera matrimoniale, una camera singola e due bagni, ideali per garantire praticità e funzionalità sia nella vita quotidiana che durante i soggiorni di vacanza. L'appartamento è dotato di riscaldamento a pavimento, per una distribuzione uniforme del calore durante la stagione invernale, e di raffrescamento canalizzato per assicurare il massimo comfort nei mesi estivi, senza rinunciare all'estetica degli ambienti. Completa la proprietà un posto auto coperto, un valore aggiunto che garantisce comodità e praticità.



Per informazioni

Alberto Simioni

3492892460

04211890085

Via Borgo Cavour, 6
31100 Treviso, Italia

T +39 0422 419303
F +39 335 1040067
info@grossoandpartners.it

www.grossoandpartners.it